

ESCRIBIDAS A FAVOR DEL AYTO. INSCRIPCIÓN (M.E.I) Nº. FECHA DE INSCRIPCIÓN C.C.S.O. \$ USO ACTUAL

Nº. DE INVENTARIO	DOMICILIO Y DESCRIPCIÓN Y MEDIDAS Y COLINDANCIAS	AYTO.	INSCRIPCIÓN (M.E.I) Nº.	FECHA DE INSCRIPCIÓN	C.C.S.O. \$	USO ACTUAL
9.	<p>ESCRITURA PRIVADA DE CONSERVANCIA QUE OTORGA EL SR. ANTONIO CASTILLO POR CONDUCTO DE SU APODERADO J. ENCARNACION MARTINEZ A FAVOR DEL MUNICIPIO DE GERBITOS S.L.P., DE UN SOLAR EN TIPOCAN, DE ESTE MUNICIPIO, QUE SE DESTINA PARA ESCUELA DE DICHO LUGAR A 13 DE MAYO DE 1928, QUE CONSISTE DE LAS SIGUIENTES MEDIDAS Y COLINDANCIAS: AL NORTE LINDA CON PROPIEDAD DE ENRIQUETA LOPEZ, 3 METROS, AL SUR LINDA CON PROPIEDAD DE MARIANO MARTINEZ Y MARIA ESTERGO MARTINEZ, 1 METRO 40 CENTIMETROS, AL ORIENTE LINDA CON PROPIEDAD DE ANASTASIA MARTINEZ Y J. ENCARNACION MARTINEZ Y 55.75 METROS Y TRASE POR ESTE RUBRO UNA ENTRADA DE 8 METROS 40 CENTIMETROS Y AL PONIENTE LINDA CON PROPIEDAD DE HERIBERTO DE MARCELO CRISTINA Y SECUNDINA GONZALEZ Y 63.65 METROS.</p>		<p>QUEDA REGISTRADO BAJO EL NUMERO 203 ANUAL DE VIGENCIA DEL LIBRO MOCE QUE SE LLEVA EN ESTA OFICINA, CON FECHA 24 DE MAYO DE 1928.</p>		NO DETERMINADO	ESCUELA DE TIPOCAN
10	<p>ESCRITURA PRIVADA DE CONSERVANCIA DE UN PREDIO URBANO SIN FINCA QUE SE ENCUENTRA UBICADO EN LA CALLE DE INSURGENTES SIN NUMERO EN LA COLONIA DE GIRARDUPE, CUARTEL 1º DE ESTA CIUDAD; QUE EL SR. MARCIANO AVILA CASO OTORGA AL SR. AGUSTINIANO A 20 DE FEBRERO DE 1974, CUENTA CON LAS SIGUIENTES MEDIDAS Y COLINDANCIAS: AL NORTE MIDE 70.00 METROS Y LINDA CON PROPIEDAD DE LUISA CRISTINA, CALLE DE INSURGENTES DE POR MEDIO, A SU MIDE 34.35 METROS Y LINDA CON NATALIO JEVES Y FRANCISCO LOPEZ, AL ORIENTE MIDE 38 METROS Y LINDA CON SUCCESORES DE JOSEFINO RUIZ, CALLE SIN MONEDRA DE POR MEDIO, AL PONIENTE MIDE 63.40 METROS Y LINDA CON PROPIEDAD DE PEDRO MARTINEZ.</p>		<p>QUEDO REGISTRADO BAJO EL Nº. 69 A FOLIOS 22, 23, 24 Y 25 DEL LIBRO DENOMINADO MOCE DE ESCRITURAS PRIVADAS QUE POR EL CONGRESO ARCO LLEVA ESTA OFICINA A MI CARGO DE FECHA 20 DE FEBRERO DEL 1974.</p>		\$355,960.00	MUSEO DE VIDAS "GABRIELA MISTRAL"
11	<p>ESCRITURA PRIVADA DE COMRA VENTA DE UN PREDIO RUSTICO DENOMINADO TABLA DEL CAMPO SANITO, SITUADO EN ESTE MUNICIPIO QUE EL SR. FELIX MARCON MEZA OTORGA AL GUARDINO L.C. SALVADOR GUERRA CARRAN EN REPRESENTACION DEL H. AYUNTAMIENTO A 30 DE MAYO DE 1981, TRASE LAS SIGUIENTES MEDIDAS Y COLINDANCIAS: AL NORTE MIDE 94.35 METROS Y LINDA CON EL VENDEDOR, AL SUR MIDE EN DOS LINDAS QUE FORMAN UNA CUADRADA, LA PRIMERA MIDE 73 METROS Y LA SEGUNDA 89 METROS Y LINDA CON PROPIEDAD DEL SR. ELIAS RUIZ FORTUNA, AL ORIENTE MIDE 224.30 METROS Y LINDA CON PROPIEDAD QUE FUE DEL SR. DIEGOMODO ARZAK, AL PONIENTE MIDE 63.38 METROS Y LINDA CON PROPIEDAD QUE FUE DEL SR. JUAN FLORES.</p>		<p>QUEDO REGISTRADO BAJO LA INSCRIPCION Nº. 1079 A FOLIOS 124 VUELTA A LA 34 FRENTE DEL LIBRO DENOMINADO MOCE DE ESCRITURAS PRIVADAS QUE POR EL CONGRESO ARCO SE LLEVA EN ESTA OFICINA A 30 DE MAYO DE 1981.</p>	30 DE MAYO DE 1981	\$1,314,827.67	UNIDAD DEPORTIVA
12	<p>PREDIO ENTRE LAS CALLES 3 DE MAYO Y MARIANO JOSE OTHON, CIUDADA CON UNA SUPERFICIE DE 1,296.00 M2, CLAVE CATASTRAL 0603451600038</p>				\$2,154,827.67	UNIDAD DEPORTIVA
13	<p>PREDIO A "FINCA CHARRO LAS LOMAS", CUENTA CON UNA SUPERFICIE DE 39,843.00 METROS CUADRADOS, CLAVE CATASTRAL 0603451600038</p>				\$353,160.00	FINCA CHARRO "LAS LOMAS"

No. DE INVENTARIO	DOMICILIO Y DESCRIPCIÓN Y MEDIDAS Y COLUMDANCIAS	ESCRITURAS A FAVOR DEL AYTO	INSCRIPCIÓN EN EL RPN No.	FECHA DE INSCRIPCIÓN	CORTO \$	USO ACTUAL
25	OFICIO DE LA DIRECCION DE DESARROLLO RURAL, UBICADO EN CALLE MEJOR OCUANPO ESOL CON SALVADOR DIAZ MARON, CERRITOS, S.L.P.				NO DETERMINADO	DESARROLLO RURAL Y COORDINACION DE CULTURA
26	SERVICIO DE BIBLIOTECA, SALA UDOMINIAL Y AJUSTORIO MUNICIPAL CALLE MUEBLES ENTRE PLAZA MORELOS E BARRIO SANABEZ, CERRITOS, S.L.P.				NO DETERMINADO	BIBLIOTECA, SALA AUDIOPONIALES Y AUDITORIA MUNICIPAL
27	CASA DE LA CULTURA CALLE PLAZA MORELOS No. 6 CERRITOS, S.L.P.				NO DETERMINADO	CASA DE LA CULTURA
28	PLACETA CERTIDAMA, UBICADA ENTRE CALLES ADALBERTO DE AVILA, DOMINIKOR Y SANTOS DECILLADO, CERRITOS, S.L.P.				NO DETERMINADO	PLACETA CERTIDAMA
29	PLACETA IRVINEZ, UBICADA ENTRE CALLES IRVINEZ, MIGUEL ROSSETTE Y FRANCISCO Y MAJERO, CERRITOS, S.L.P.				NO DETERMINADO	PLACETA IRVINEZ
30	PLAZA AJARZ (PLAZA DE LOS MUEBLES), UBICADA ENTRE CALLE ALARZ, S DE MAYO Y VENUSTIANO CARRANZA, CERRITOS, S.L.P.				NO DETERMINADO	PLAZOLA IRVINEZ
31	PLAZA DE LA SANTA CRUZ, UBICADA ENTRE CALLES IGNACIO ALONDO, JOSE MARIA MORELOS Y FRANCISCO GONZALEZ SOCAMEGA, CERRITOS, S.L.P.				NO DETERMINADO	PLAZOLA DE LA SANTA CRUZ
32	PLAZA DE GUANAJUPE, UBICADA CALLES CARRILLO PUERTO Y ENILIO CARRANZA, CERRITOS, S.L.P.				NO DETERMINADO	PLAZOLA DE GUANAJUPE
33	EDIFICIO DE MERCADO PEDRO ANTONIO DE LOS SANTOS Y EDIFICIO DE PLAZA DE LOS SANTOS, UBICADA PEDRO ANTONIO DE LOS SANTOS, CERRITOS, S.L.P.				NO DETERMINADO	MERCADO Y EDIFICIO DE PLAZA DE LOS SANTOS
34	PLAZOLA DEL DAPPO DE AVILA UBICADA EN CAMINO VIEJO A SANABEZ Y CALLE EMERSON CASTILLO, BARRIO DE TRAMONTANA, CERRITOS, S.L.P.				NO DETERMINADO	MERCADO Y EDIFICIO DE PLAZOLA DEL DAPPO DE AVILA

[Signature]
 MARIA LETICIA VAZQUEZ HERNANDEZ
 PRESIDENTA MUNICIPAL



[Signature]
 L.A. CRISTAL GARCIA GONZALEZ
 TESORERA MUNICIPAL



[Signature]
 LIC. JOSE GUADALUPE GUTIERREZ MEDELLI
 CONTRALOR INTERNO



[Signature]
 LIC. ANAIS MARTINEZ GONZALEZ
 SINDICO MUNICIPAL

H. AYUNTAMIENTO DE CERRITOS
ADMINISTRACIÓN 2021-2024

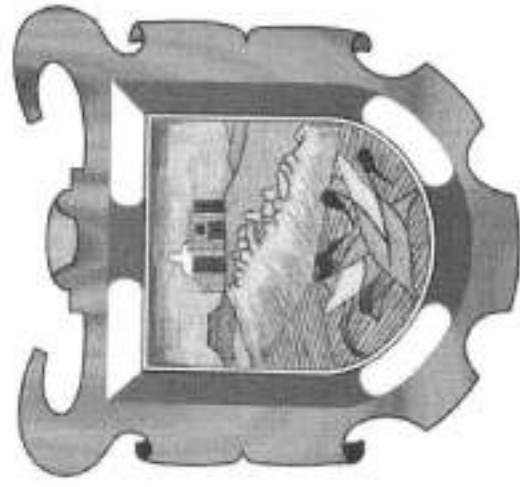

CERRITOS, S.L.P.
GRAN RÍO DEL RÍO

Inventario de Terrenos

31 DE DICIEMBRE DEL
2022

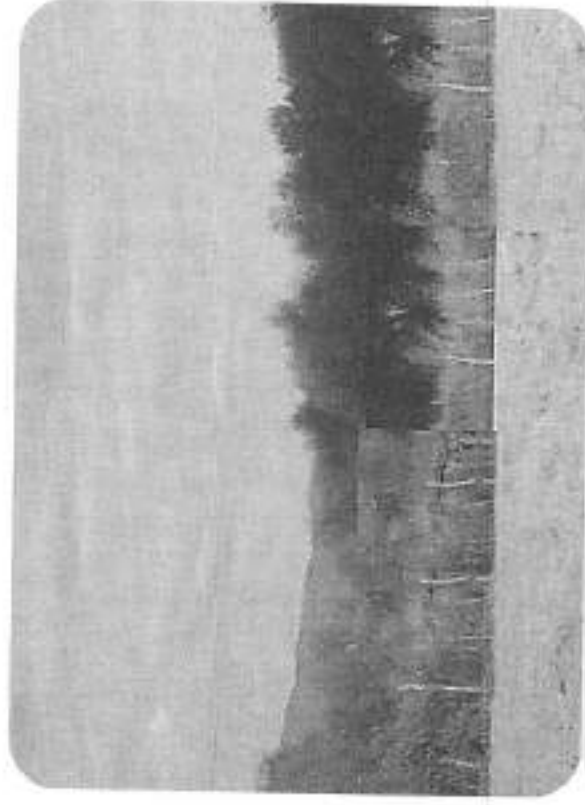



CERRITOS
Municipio Histórico

INVENTARIO DE TERRENOS AL 31 DE DICIEMBRE DE 2022

PRECIO No.	DOMICILIO Y DESCRIPCIÓN Y MEDIDAS Y COORDENADAS	INSCRIPCIÓN EN EL RPP No.	FECHA DE INSCRIPCIÓN	TIPO DE PUEBLO	USO DEPTO.	VALOR \$
1	PREDIO RUSTICO, UBICADO A UN COSTADO DEL CERRO DE SAN PEDRO DE LOS HERNÁNDEZ, EN CERRITOS, S.L.P., CUENTA CON LAS SIGUIENTES MEDIDAS: AL NORTE MIDE EN DOS LINEAS RECTAS LA PRIMERA 243.567 MTS, EN LA SEGUNDA 252.261 MTS, Y LINDA CON MARTÍN DE TURRUBARTE Y ARROYO DE POR MEDIO; AL SUR MIDE 670.382 MTS Y LINDA CON JUAN GENARO GALVÁN LÓPEZ, AL ORIENTE MIDE 43.335 MTS Y LINDA CON ARROYO DE POR MEDIO; Y AL PONIENTE MIDE 243.05 MTS Y LINDA CON PROPIEDAD DE JESÚS BANDA.	INSCRIPCIÓN No. 04, A FOJAS 13, 14, 15, 16 Y 17 DEL TOMO "99" BIS DE ESCRITURA PÚBLICA.	10 DE OCTUBRE DE 2005	TERRENO		\$30,000.00
2	DONACIÓN AL MUNICIPIO DE CERRITOS, PREDIO URBANO UBICADO EN LA CALLE 16 DE SEPTIEMBRE EN CERRITOS, S.L.P., CUENTA CON LAS SIGUIENTES MEDIDAS Y COORDENADAS: AL NORTE 20.09 MTS Y LINDA CON ALEJANDRINO ALMAZÁN MONTELONGO; AL SUR NO TIENE MEDIDA POR TERMINAR EN VÉRTICE; AL ORIENTE MIDE 15.60 MTS Y LINDA CON CALLE 16 DE SEPTIEMBRE; AL PONIENTE MIDE 12.95 MTS Y LINDA POR PROLONGACIÓN DE LA CALLE PIPILA.	INSCRIPCIÓN No. 32, A FOJAS 103, 104, 105, 106 DEL TOMO "84" BIS DE ESCRITURA PÚBLICA.	14 DE ABRIL DE 2005	TERRENO		NO DETERMINADO



CERRITOS
Municipio de Mérida

INVENTARIO DE TERRENOS AL 31 DE DICIEMBRE DE 2022

PRECIO No.	DOMICILIO Y DESCRIPCIÓN Y MEDIDAS Y COLINDANCIAS	INSCRIPCIÓN EN EL RFP No.	FECHA DE INSCRIPCIÓN	TIPO DE PREDIO	USO DEPTO	VALOR \$
4	ESCRITURAS DE UN TERRENO DESTINADO PARA LA SERVIDUMBRE DEL ESTANQUE DE LOS VECINOS DEL TEPOZÁN, OTORGADA POR EL SR. JOSE N. MARTINEZ EN FAVOR DEL MUNICIPIO DE FECHA 13 DE AGOSTO DE 1910. CUENTA CON LAS SIGUIENTES MEDIDAS Y COLINDANCIAS: AL NORTE TIENE TRES LADOS MIDIENDO 80 MTS., 67.68 MTS., Y 79.40 MTS., Y LINDA POR LOS TRES LADOS CON PROPIEDAD DEL SR. JOSE M. MARTINEZ, EL VENDEDOR; AL SUR TIENE TRES LADOS, MIDIENDO 76.75 MTS; 61.80 MTS Y 75.28 MTS) Y LINDA POR LOS TRES LADOS CON EL ESTANQUE DE LA FRACCION DEL TEPOZÁN; AL ORIENTE TIENE UN LADO QUE MIDE 30 MTS Y LINDA CON PROPIEDAD DE MARIA MABOR MARTINEZ, CAMINO QUE CONDUCE A CARBONERA DE POR MEDIO; Y AL PONIENTE TIENE UN LADO QUE MIDE 30 MTS Y LINDA CON DIONICIO NIETO.	ESCRITURA BAJO LA NOTA No. 1141, CON FECHA 13 DE AGOSTO DE 1910.		TERRENO		NO DETERMINADO



CERRITOS
Municipio del Estado de México
Hacienda Municipal

INVENTARIO DE TERRENOS AL 31 DE DICIEMBRE DE 2022

PREDIO No.	DOMICILIO Y DESCRIPCIÓN Y MEDIDAS Y COLINDANCIAS	INSCRIPCIÓN EN EL RFP No.	FECHA DE INSCRIPCIÓN	TIPO DE PUEBLO	USO DEFTO	VALOR \$
6	ESCRITURA DE COMPRA VENTA PRIVADA DE UN PREDIO SOLAR RUSTICO QUE ESTA UBICADO EN LA FRACCIÓN DEL PUERTO DE SAN JOSÉ PERTENECIENTE A ESTE MUNICIPIO, OTORGADA POR EL SR. JOSÉ CASTILLO 2do. A FAVOR DEL SR. JOSÉ GARCÍA, HOY DÍA DE LA FECHA, DE FOLIO 4 DE JUNIO DE 1931 CUENTA CON LAS SIGUIENTES MEDIDAS Y COLINDANCIAS: AL NORTE MIDE 101 MTS Y LINDA CON TERRENO ERBAZO Y POZO DE LA COMUNIDAD; AL SUR MIDE 66 MTS Y LINDA CON PROPIEDAD QUE LE QUEDA AL VENDEDOR JOSÉ CASTILLO; AL ORIENTE MIDE 51 MTS Y LINDA CON PROPIEDAD DEL SR. DON TIBURCIO HERNÁNDEZ; CALLEJÓN DE POR MEDIO Y AL PONIENTE MIDE 85 MTS Y LINDA CON PROPIEDAD DEL SR. DON DIEGO CERVANTES.	QUEDO INSCRITA BAJO EL No. 149. A FOJA 70 VUELTA Y 71 FRENTE DEL LIBRO IDICE NÚMERO 1. DE ESCRITURAS PRIVADAS QUE LLEVA ESTA OFICINA POR EL CORRIENTE AÑO A 4 DE JUNIO DE 1931.		TERRENO		NO DETERMINADO



CERRITOS
MUNICIPIO DE CERRITOS, S.L.P.
¡Hacienda Agrícola!

INVENTARIO DE TERRENOS AL 31 DE DICIEMBRE DE 2022

PREDIO No.	DOMICILIO Y DESCRIPCIÓN Y MEDIDAS Y COLINDANCIAS	INSCRIPCIÓN EN EL RPP No.	FECHA DE INSCRIPCIÓN	TIPO DE PREDIO	USO DEPTO	VALOR \$
8	<p>CONTRATO DE DONACIÓN QUE OTORGA EL SR. FRANCISCO VÁZQUEZ BARRERA, A FAVOR DEL H. AYUNTAMIENTO DE CERRITOS, S.L.P. TRIENIO 1992-1994. REPRESENTADO POR JUAN MANUEL RUIZ VÁZQUEZ, DAVID GARCÍA PINEDA Y MARIA DE LOS ANGELES LOPEZ JASSO, RESPECTO AL ÁREA QUE SE ENCUENTRA EN EL FRACCIONAMIENTO SAN FRANCISCO UBICADO EN LA CALLE 5 DE FEBRERO DE ESTA CIUDAD. TIENE LAS SIGUIENTES MEDIDAS Y COLINDANCIAS: AL NORTE MIDE 38.50 MTS Y LINDA CON LOS LOTES 20 Y 21 DEL MISMO FRACCIONAMIENTO; AL SUR MIDE 38.50 MTS Y LINDA CON LOS LOTES DEL 23 AL 27 DEL MISMO FRACCIONAMIENTO; AL DIENTE MIDE 7 MTS Y LINDA CON CALLE SIN NOMBRE; Y AL PONIENTE MIDE 7 MTS Y LINDA CON CALLE SIN NOMBRE CON UNA SUPERFICIE DE 276.50 MTS CUADRADOS.</p>	<p>QUEDO REGISTRADO BAJO LA INSCRIPCIÓN No. 2 A FOMAS 3 FRENTE Y 4 FRENTE Y VALETA DEL TOMO "27" BIS DE ESCRITURAS PÚBLICAS, QUEIDO DEBIDAMENTE REGISTRADO EL PRESENTE DOCUMENTO HOY DIA DE LA FECHA 18 DE AGOSTO DE 1994.</p>		TERRENO		NO DETERMINADO

INVENTARIO DE TERRENOS AL 31 DE DICIEMBRE DE 2022

FRECIO No.	DOMICILIO Y DESCRIPCIÓN Y MEDIDAS Y COLINDANCIAS	INSCRIPCIÓN EN EL RIF No.	FECHA DE INSCRIPCIÓN	TIPO DE FRECIO	USO DUPTO	VALOR \$
10	<p>CONTRATO DE DONACIÓN QUE OTORGA EL SR. JOSÉ DE JESÚS DE ÁVILA NIETO A FAVOR DEL H. AYUNTAMIENTO DE CERRITOS, S.L.P., TRIENIO 1992-1994, RESPECTO A TRES ÁREAS UBICADAS EN EL FRACCIONAMIENTO BENITO JUAREZ 1 Y BENITO JUAREZ 2 DE ESTA CIUDAD; A 8 DE JUNIO DE 1994, LA PRIMER ÁREA ESTA UBICADA EN CERRO DE LA CRUZ DEL FRACCIONAMIENTO BENITO JUAREZ 1, CON LAS MEDIDAS Y COLINDANCIAS SIGUIENTES: AL NORTE, NO TIENE MEDIDA; AL SUR MIDE 36 MTS Y LINDA CON SUCESORES DE HUMBERTO DE ÁVILA; AL ORIENTE MIDE 53 MTS Y LINDA CON LOS LOTES DEL 11 AL 16 DE LA MANZANA 3 Y AL PONIENTE MIDE EN 3 LINEAS QUE FORMAN CUERBRADA, EN LA PRIMERA MIDE 60 MTS, LA SEGUNDA MIDE 12 MTS Y LA TERCERA MIDE 21 MTS Y LINDA CON HEREDEROS DE PASCUAL NIETO, CON UNA SUPERFICIE DE 3517.52 MTS CUADRADOS. LA SEGUNDA ÁREA DE DONACIÓN UBICADA EN EL CERRO DENOMINADO DE LA CRUZ DEL FRACCIONAMIENTO BENITO JUAREZ 1 CON LAS MEDIDAS SIGUIENTES: AL NORTE MIDE 39 MTS Y LINDA CON LOS LOTES 17 Y 18 DE LA MANZANA NUMERO 4, CALLE DE POR MEDIO; AL SUR MIDE 38 MTS Y LINDA CON LOS LOTES DEL 1 AL 4 DE LA MANZANA 6, CALLE DE POR MEDIO; AL ORIENTE MIDE 17 MTS Y LINDA CON LOS LOTES 21 Y 22 DE LA MANZANA 5, CALLE DE POR MEDIO; Y AL PONIENTE MIDE EN 2 LINEAS; LA PRIMERA MIDE 7 MTS Y LA SEGUNDA MIDE 27 MTS Y LINDA CON LOS LOTES DEL 10 AL 14 DE LA MANZANA 3, CALLE DE POR MEDIO, CON UNA SUPERFICIE DE POR MEDIO DE 34.90 MTS CUADRADOS. LA TERCER ÁREA DE DONACIÓN ESTA UBICADA EN LA CALLE ADALBERTO DE ÁVILA ANTES AVENIDA CLEOFAS Y VILLA, DEL FRACCIONAMIENTO BENITO JUAREZ 2 CON LAS MEDIDAS SIGUIENTES: AL NORTE MIDE 65 MTS Y LINDA CON CALLE SIN NOMBRE, AL ORIENTE MIDE 27 MTS Y LINDA CON LOS LOTES DEL 3 AL 4 DE LA MANZANA 7 CALLE DE POR MEDIO Y AL PONIENTE MIDE 6 MTS Y LINDA CON EL LOTE NUMERO 1 DE LA MANZANA 6 CALLE DE POR MEDIO, CON UNA SUPERFICIE DE 850.87 MTS CUADRADOS.</p>	<p>QUEDO BAJO LA INSCRIPCIÓN No.1, A FOJAS 1 FREITE Y VUELTA, 2 Y 3 Y VUELTA DEL TOMO "28" BIS DE ESCRITURAS PÚBLICAS, A 2 DE DICIEMBRE DE 1994</p>		TERRENO		NO DETERMINADO



CERRITOS
Municipio

INVENTARIO DE TERRENOS AL 31 DE DICIEMBRE DE 2022

PREDIO No.	DOMICILIO Y DESCRIPCIÓN Y MEDIDAS Y CIRCUNSTANCIAS	INSCRIPCIÓN EX. LRPE No.	FECHA DE INSCRIPCIÓN	TIPO DE PREDIO	USO DEPTO	VALOR \$
18	FRACCIÓN DE SAN PEDRO DE LOS HERNANDEZ. CUENTA CON UNA SUPERFICIE DE 18-66-69. CLAVE CATASTRAL: 09*01F14A768122			TERRENO		\$3,486.22
19	FRACCIONAMIENTO SAN RICARDO, EJIDO SAN JOSE DE TURRUBIARTES, PARCELA NUMERO 36 Z-1 PA/4, NOROESTE 80.60 MTS. LINDA CON CALLE SAN GORGONIO, SUR 79.50 MTS. LINDA CON PARCELA 37, ORIENTE 23.51 MTS. LINDA CON LTE 73, PONIENTE 31.23 MTS. LINDA CON LOTE 37, SUPERFICIE 2,249.60 M2.			AREA VERDE	DONACIÓN	
20	FRACCIONAMIENTO SANTA URSULA, EJIDO SAN JOSE DE TURRUBIARTES, PARCELA NUMERO 45 Z-1 PA/4, NOROESTE 20.00 MTS, LINDA CON LOTE 1A, SURESTE 29.00 MTS. LINDA CON EJIDO SAN JOSE DE TURRUBIARTES, NORESTE 38.90 MTS. LINDA CON EJIDO SAN JOSE DE TURRUBIARTES, SUROESTE EN TRES LINEAS LA PRIMERA DE 23.00 MTS, LA SEGUNDA DE 13.00 MTS. Y LA TERCERA 20.00 MTS. SUPERFICIE 1,038.05 M2.			AREA VERDE	DONACIÓN	
21	FRACCIONAMIENTO LA RINCONADA, EJIDO SAN JOSE DE TURRUBIARTES, PARCELA NUMERO 39 Z-1 PA/4, NORESTE 15.00 MTS, LINDA CON PARCELA 40 (JOAQUIN PADRON), SURESTE 95.63 MTS. LINDA CN VARIOS PROPIETARIOS, NOROESTE 15.00 MTS. LINDA CON PARCELA 39 (ANTOLINA REYES DUARTE), SUROESTE 95.63 MTS. LINDA CON PARCELA 39 (ANTOLINA REYES DUARTE), SUPERFICIE 1,434.45 M2.			AREA VERDE	DONACIÓN	
22	FRACCIONAMIENTO RAFAEL NIETO, EJIDO SAN JOSE DE TURRUBIARTES, AREA MUNICIPAL DE DONACIÓN, NOROESTE 40.00 MTS. LINDA CON CALLE PAULINO MARTINEZ, SURESTE 40.00 MTS. LINDA CON CALLE LOS CEDILLO, NORESTE 40.00 MTS. LINDA CON PROPIEDAD DE EMETERIO TOVAR Y PEDRO MELENDEZ, SUROESTE 40.00 MTS. LINDA CON PROPIEDAD DE ANAIS MARTINEZ Y JORGE FELIX ALMAZAN PEREZ, SUPERFICIE 1,600.00 M2. AREA MUNICIPAL DE SERVICIOS, NOROESTE 34.50 MTS. LINDA CON PARCELA 20, SURESTE 30.00 MTS LINDA CON PROPIEDAD DE PEDRO MELENDEZ (LOTEZ), NORESTE 22.00 MTS. LINDA CON CALLE CARLOTA GALVAN GUERRERO, SUROESTE 4.50 MTS LINDA CON PROPIEDAD DE PEDRO MELENDEZ, SUPERFICIE 397.50 M2			AREA VERDE	DONACIÓN	



CERRITOS
MUNICIPALIDAD DEL MUNICIPIO DE CERRITOS
¡Haciendo Avances!

INVENTARIO DE TERRENOS AL 31 DE DICIEMBRE DE 2022

PREDIO No.	DOMICILIO Y DESCRIPCIÓN Y MEDIDAS Y COORDINADAS	INSCRIPCIÓN EN EL RPP No.	FECHA DE INSCRIPCIÓN	TIPO DE PREDIO	USO DEPTO	VALOR \$
27	FRACCIONAMIENTO LOMAS DEL PEDREGAL, AL NORTE DEL PANTEON MUNICIPAL DE ESTA CIUDAD, NORTE 2.35 MTS LINDA CON TERRENOS MUNICIPALES, SUR 40.00 MTS LINDA CON CALLE CORDILLERA OCCIDENTAL, ORIENTE 122.00 MTS LINDA CON CALLE CORDILLERA DE LOS ALPES PONIENTE EN CUATRO LINEAS LA PRIMERA DE 99.70 MTS LA SEGUNDA 20.00 MTS LA TERCERA DE 11.43 MTS Y LA CUARTA DE 14.40 MTS, LINDANDO CON PROPIEDAD DEL EJIDO DEL TEPETATE, LOTE 34 DE LA MANZANA 01 Y CON CALLES CORDILLERA DE LOS ANDES Y CORDILLERA REAL, SUPERFICIE 4,088.91 M ² FRACCIONAMIENTO SANTA TRINIDAD, CARRETERA CERRITOS-VILLA JUAREZ, DONACION SOBRE CALLE SANTA CRUZ NOROESTE 95.19 MTS LINDA CON CALLE SAN JUAN, NORESTE 45.64 MTS LINDA CON CALLE SANTA CRUZ, SURESTE 105.58 MTS. LINDA CON CAMINO VIEJO A LABOR DE SAN DIEGO, SUROESTE NO TIENE MEDIDA YA QUE TERMINA EN VERTICE, SUPERFICIE 2,173.41 M ² , DONACION SOBRE MANZANA A NOROESTE 5.00 MTS, LINDA CON DEPOSITO DE CERVEZA CORONA, NORESTE 25.00 MTS. LINDA CON CARRETERA CERRITOS-VILA JUAREZ (DERECHO DE VIA), SURESTE 5.00 MTS. LINDA CON CALLE SAN JUAN, SUROESTE 25.00 MTS LINDA CON LOTE 1, MANZANA A, SUPERFICIE 12000 M ² . DONACION SOBRE MANZANA B, NORESTE 5.00 TS LINDA CON CALLE SAN JUAN, NORESTE 50.00 LINDA CON CARRETERA CERRITOS-VILLA JUAREZ (DERECHO DE VIA), SURESTE 5.00 MTS. LINDA CON CALLE SAN FRANCISCO, SUROESTE 50.00 MTS. LINDA CON LOTE 2 MANZANA B, SUPERFICIE 239.00 M ² . DONACION SOBRE MANZANA C, NORESTE 5.00 MTS. LINDA CON CALLE SAN FRANCISCO, NORESTE 26.30 MTS LINDA CON CARRETERA CERRITOS-VILLAJUAREZ (DERECHO DE VIA), SURESTE 5.00 MTS LINDA CON PROPIEDAD DE JESUS ANTONIO ALEJANDRO DIAZ, SURESTE 26.15 MTS LINDA CON LOTE 1, MANZANA C, SUPERFICIE 125.85 M ²			AREA VERDE		DONACION
28				AREA VERDE		DONACION
29	FRACCIONAMIENTO SAN FRANCISCO CALLE 5 DE FEBRERO FRENTE AL PANTEÓN, NORTE 39.50 MTS LINDA CON LOS LOTES 20 Y 21, SUR 39.50 MTS LINDA CON LOS LOTES 23, 24, 25, 26 Y 27, ORIENTE 7.00 MTS LINDA CON CALLE EFRAICIO CASTILLO, PONIENTE 7.00 MTS LINDA CON PROPIEDAD DEL FRACCIONAMIENTO CALLE SIN NOMBRE, SUPERFICIE 270.50 M ² .			AREA VERDE		DONACION

INVENTARIO DE TERRENOS AL 31 DE DICIEMBRE DE 2022

PRECIO No.	DOMICILIO Y DESCRIPCIÓN Y MEDIDAS Y COLINDANCIAS	INSCRIPCIÓN EN EL RPP No.	FECHA DE INSCRIPCIÓN	TIPO DE PREDIO	USO DEPTO	VALOR \$
33	FRACCIONAMIENTO POPULAR JARDIN DE LA UNIDAD, TIERRA DE UÑAN DEL POTRERO DE SAN JUAN CARRETERA CERRITOS-VILLA JUAREZ, NORTE 55.50 MTS LINDA PROPIEDAD DE ENRIQUE VAZQUEZ, SUR 53.50 MTS LINDA CON FRACCIONAMIENTO LOS PINOS, ORIENTE EN TRES LINEAS LA PRIMERA 14.00 MTS, LA SEGUNDA EN RADIO DE 6.75 MTS EN FORMA DE MEDIA LUNA Y LA TERCERA 14.00 MTS LINDANDO CON CALLE 13 DE JULIO PONIENTE 38.00 MTS, LINDA CON CAMINO QUE CONDUCE A POTRERO DE SAN JUAN, SUPERFICIE 1.974.08 M2.			AREA VERDE		DONACIÓN
34	FRACCIONAMIENTO LOMAS DE FRANCIA 2A SECCION, BARRIO DE FRANCIA DE ABAJO, NORTE 10.00 MTS LINDA CON CALLE 2DA PRIVADA DE EPIFANIO CASTILLO, SUR 10.00 MTS, LINDA CON CALLE SIN NOMBRE, ORIENTE 27.70 MTS LINDA CON LOTE 11, PONIENTE 27.70 MTS LINDA CON LOTE 13, SUPERFICIE 277.00 M2.			AREA VERDE		DONACIÓN
35	FRACCIONAMIENTO SAN RICARDO, EJIDO SAN JOSE DE TURRUBIARTES, PARCELA N° 36 2-1 P4/4, PROPIETARIO: FELICIANA PINEDA GUERRERO, NORTE: 80.60 MTS; LINDA CON CALLE SAN GORGONIO SUR: 79.50 MTS; LINDA CON PARCELA 37 ORIENTE: 23.51 MTS; LINDA CON LOTE 73 PONIENTE: 31.23 MTS; LINDA CON LOTE 37 SUPERFICIE: 2.249.60 M2.			AREA VERDE		DONACIÓN
36	FRACCIONAMIENTO RAFAEL NIETO, EJIDO SAN JOSÉ DE TURRUBIARTES, PROPIETARIO: PEDRO MELÉNDEZ ZAMARRIPA, ÁREA MUNICIPAL DE DONACIÓN NOROESTE: 40.00 MTS; LINDA CON CALLE PAULINO MARTÍNEZ SURESTE: 40.00 MTS; LINDA CON CALLE LOS CEDILLO MORESTE: 40.00 MTS; LINDA CON PROPIEDAD DE EMETERIO TOVAR Y PEDRO MELÉNDEZ SURESTE: 40.00 MTS; LINDA CON PROPIEDAD DE ANAIS MARTINEZ Y JORGE FELIX ALMAZÁN PÉREZ SUPERFICIE: 1.600.00 M2 ÁREA MUNICIPAL DE SERVICIOS NOROESTE: 34.50 MTS; LINDA CON PARCELA 20 SURESTE: 30.00 MTS; LINDA CON PROPIEDAD DE PEDRO MELÉNDEZ (LOTE 2) NOROESTE: 22.00 MTS; LINDA CON CALLE CARLOTA GALVÁN GUERRERO SURESTE: 4.50 MTS; LINDA CON LINDA CON PROPIEDAD DE PEDRO MELÉNDEZ SUPERFICIE: 397.50 M2.			AREA VERDE		DONACIÓN

H. AYUNTAMIENTO DE CERRITOS
ADMINISTRACIÓN 2021-2024



Inventario de Obras de Arte

31 DE DICIEMBRE DEL
2022

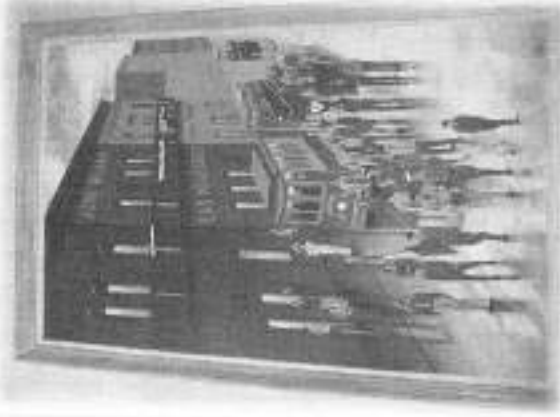



CERRITOS
MUNICIPIO DE LOS ESTADOS UNIDOS MEXICANOS
Integrando fechovalle

INVENTARIO DE OBRAS DE ARTE AL 31 DE DICIEMBRE DEL 2022

N° DE INVENTARIO	DESCRIPCIÓN	CARACTERÍSTICAS		MODELO	SERIE	FECHA	FACTURA No.	COSTO	OBSERVACIONES	AREA	AREA
		DESCRIPCIÓN	MODELO								
4008PM2124IC4-SG *0001	MURAL AL OLEO DEL PINTOR SANTOS LASTRA, "LA JUSTICIA" FECHA 30 DE SEPTIEMBRE DE 2006.							\$ 1.00	UBICACIÓN DE LAS OBRAS ES SALON DE SESIONES DE CABILDO.	2	SECRETARÍA
4008PM2124IC4-SG *0002	MURAL AL OLEO DEL PINTOR SANTOS LASTRA, "TRANQUILA Y ZONA COMERCIAL DE CERRITOS" FECHA 30 DE SEPTIEMBRE DE 2006.							\$ 1.00	UBICACIÓN DE LAS OBRAS ES SALON DE SESIONES DE CABILDO.	2	SECRETARÍA
4008PM2124IC4-SG *0003	MURAL AL OLEO DEL PINTOR SANTOS LASTRA, "IGLESIA DE NUESTRO PADRE JESUS Y ESTACIÓN DEL FERROCARRIL" FECHA 30 DE SEPTIEMBRE DE 2006.							\$ 1.00	UBICACIÓN DE LAS OBRAS ES SALON DE SESIONES DE CABILDO.	2	SECRETARÍA



L.A. Cristal Garcia Gonzalez
L.A. CRISTAL GARCIA GONZALEZ
TESORERA MUNICIPAL



Lic. Maria Leticia Vazquez
LIC. MARIA LETICIA VAZQUEZ
PRESIDENTA MUNICIPAL



Lic. Jose Guadalupe Gutierrez Medellin
LIC. JOSÉ GUADALUPE GUTIERREZ MEDELLÍN
CONTRALOR INTERNO

Lic. Amalia Garcia Ovalle
LIC. AMALIA GARCIA OVALLE



H. AYUNTAMIENTO DE CERRITOS
ADMINISTRACIÓN 2021-2024

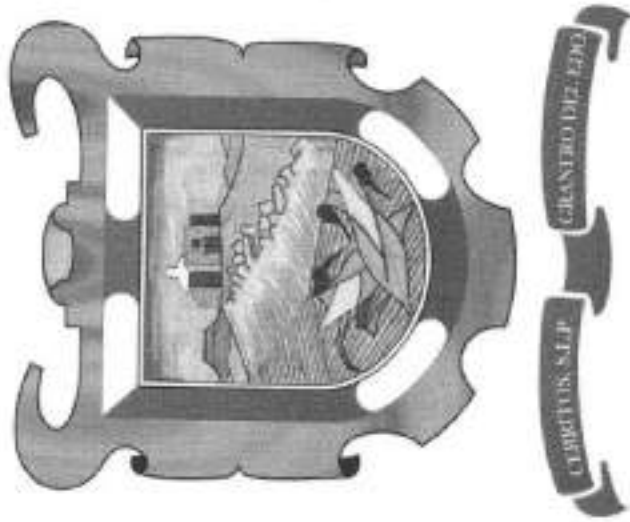

Inventario de Vehiculos

31 DE DICIEMBRE DEL
2022

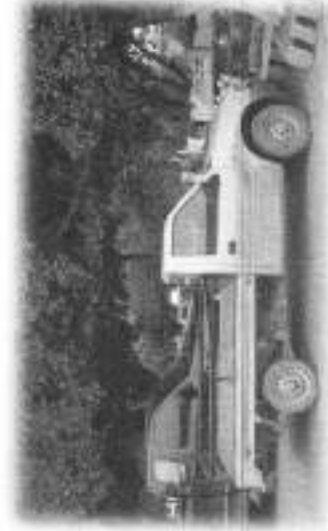



CERRITOS
COMERCIALIZADORA DE VEHICULOS S.A.S.
 "Hacienda Antioqueña"

INVENTARIO DE VEHICULOS AL 31 DE DICIEMBRE DEL 2022

N° DE INVENTARIO	DESCRIPCION			MÁRCA	MODELO	SERIE	# MOTOR	FACTURA No.	C.C.C.O	ÁREA NOMBRRE	USO ACTUAL		
	N°	OP	DIR										
24008PM2124V	OP	*0001	DIR	CAMIONETA GMC AZUL 8 CILINDROS	GMC	1995	2GTEC19K4S1590076	697599	22200049068098	\$50.500.00	ECOLOGIA	ACTIVO	
24008PM2124V	OP	*0003	OP	PICK-UP FORD ROJO CON NEGRO	FORD	1982	1PTDF13F7CPA71369			\$4.000.00	OBRAS PÚBLICAS	INACTIVA	
24008PM2124V	OP	*0007	OP	CAMIONETA CHEVROLET ROJA	CHEVROLET	1968	CE1402150086			\$1.500.00	OBRAS PÚBLICAS	INACTIVA	
24008PM2124V	OP	*0008	OP	CAMIONETA COLOR BLANCO		1984	RG720-08607			\$	1.00	OBRAS PÚBLICAS	INACTIVA
24008PM2124V	OP	*0011	OP	CAMIONETA CHEVROLET COLOR ROJO	CHEVROLET	1993	3GCEC30K2PM103539	18077966	08080	52000	OBRAS PÚBLICAS	INACTIVA	
24008PM2124V	OP	*0016	OP	CAMIONETA DODGE RAM ROJA SISTEMA DE GAS	DODGE	1995	387HC26705M131617	17007989	0203	\$100.000.00	OBRAS PÚBLICAS	ACTIVO	
24008PM2124V	OP	*0017	OP	CHASIS CON CABINA FORD COLOR AMARILLO ANTES PETROLIZADORA (SIN ESTRADA)	FORD	1974	30386901074			\$40.000.00	OBRAS PÚBLICAS	INACTIVA	
24008PM2124V	OP	*0019	OP	CAMIONETA DODGE 3 TONELADAS COLOR VERDE 8 CILINDROS.	DODGE					\$	1.00	OBRAS PÚBLICAS	INACTIVA
24008PM2124V	OP	*0020	OP	DODGE 350 NUMERO DE MOTOR CLARK41190F17	DODGE		17333221733322			\$	1.00	OBRAS PÚBLICAS	INACTIVA
24008PM2124V	DD	*0021	DD	CAMIONETA VAN MARCA FORD, COLOR AZUL Y BLANCO, MODELO 2008	FORD	2008	1FB5531L380B48942			\$220.400.00	DEPORTES	ACTIVA	
24008PM2124V	OP	*0023	OP	CAMIONETA FORD PICK-UP COLOR AMARILLO	FORD	1974	153775			\$800.00	OBRAS PÚBLICAS	INACTIVA	
24008PM2124V	OP	*0024	OP	CAMIONETA FORD PICK-UP ROJO CON GRIS	FORD	1981				\$1.000.00	OBRAS PÚBLICAS	INACTIVA	
24008PM2124V	OP	*0029	OP	CHEVROLET AMARILLA	CHEVROLET					\$	1.00	OBRAS PÚBLICAS	INACTIVA
24008PM2124V	OP	*0032	OP	CAMIONETA FORD F-350 XL DIESEL 2	FORD	1993	ACEJNP 66006	13010206	1152	\$258.750.00	SERVICIOS PUBLICOS (ALUMBRADO PUBLICO)	ACTIVO	



CERRITOS
 (Moviendo Andenes)

**INVENTARIO DE VEHICULOS
 AL 31 DE DICIEMBRE DEL 2022**

N° DE INVENTARIO	DESCRIPCION	MARCA	MODELO	SERIE	FECHA	FACTURA No.	COSTO	AREA NOMBRE	USO ACTUAL
24008PM2124V DP *0033	CAMIONETA FORD LOBO PICK UP	FORD	F-150	3FTDF1729WMB14694	30060304	A03577	\$155,315.00	SERVICIOS MUNICIPALES	ACTIVO
24008PM2124V DP *0035	FORD RAMGER	FORD	2007	84FDT50D676051278	20060007	A-08996	\$150,182.00	DESARROLLO RURAL	ACTIVO
24008PM2124V DP *0038	CAMIONETA TOYOTA HILUX 2.7 WY-	TOYOTA	2011	8AJEX32G4B4030867			\$	SEGURIDAD PÚBLICA	ACTIVO
24008PM2124V DS *0040	CAMIONETA CHEVROLET CAFÉ	CHEVROLET	1996	1GCEC34K2T21			\$	OBRAS PÚBLICAS	ACTIVO
24008PM2124V DF *0044	CAMIONETA CHEVROLET LUV DE REDESAS	CHEVROLET	2000	8GGTRCLXYA090709	06050008	2384	\$65,000.00	SMDIF	INACTIVA
24008PM2124V DF *0045	CAMIONETA NISSAN	NISSAN	2004	3N6CD13S74K-135346			\$	SMDIF	ACTIVO
24008PM2124V DF *0049	CAMIONETA TOYOTA HIACE	TOYOTA	2010	1TF5K23PS40082896	19-06-10	17337	\$367,600.00	SMDIF	ACTIVO
24008PM2124V SM *0051	CAMIONETA RECOLECTORA FORD 350 XL SUPER DUTY FORD TRITON	FORD	2001	3FDKF36L21MA20715	18040001	009195	\$176,000.00	SERVICIOS MUNICIPALES (SERVICIO DE LIMPIA)	ACTIVO
24008PM2124V SM *0052	CAMIONETA PARA BASURA CHEVROLET GM 3500 HD GASOLINA 05	CHEVROLET	2004	3GBKC34G25M120447	20120006	23911	\$364,000.00	SERVICIOS MUNICIPALES (SERVICIO DE LIMPIA)	ACTIVO
24008PM2124V SM *0053	CAMIONETA PARA BASURA CHEVROLET GM 3500 GASOLINA 04 CAPACIDAD 3 TONELADAS	CHEVROLET	2005	3GBKC34G95M120347	20120005	23913	\$394,000.00	SERVICIOS MUNICIPALES (SERVICIO DE LIMPIA)	ACTIVO
24008PM2124V SM *0054	CAMIONETA PARA BASURA CHEVROLET GM 3500 HD GASOLINA 03	CHEVROLET	2005	3GBKC34G05M115621	20120009	23912	\$364,000.00	SERVICIOS MUNICIPALES (SERVICIO DE LIMPIA)	ACTIVO
24008PM2124V SM *0055	CAMIONETA CHEVROLET GM DIESEL NO. 1	CHEVROLET	1993	1GDKC34F5P1503779	13010008	1153	\$258,750.00	SERVICIOS MUNICIPALES (PARQUES Y JARDINES)	ACTIVO
24008PM2124V SM *0056	CAMIONETA FORD 3 TONELADAS F-350 XL CHASIS CABINA, COLOR BLANCO, 8 CLINDROS	FORD	2003	3FDKF36LB3ME39378	16060003	NA15910	\$185,000.01	SERVICIOS MUNICIPALES (PASTRO)	ACTIVO



CERRITOS
 (Moviendo Andarías)

INVENTARIO DE VEHICULOS AL 31 DE DICIEMBRE DEL 2022

N° DE INVENTARIO	DESCRIPCION	MARCA	MODELO	SERIE	FECHA	FACTURA No.	COSTO	AREA NOMBRE	USO ACTUAL
24008PA2124V SP *0057	CAMIONETA DAKOTA SLT QUAD CAB. AUT. 4X2 A/ACOND. E. ELECT. No. DE MOTOR HECHO EN USA 6 CIL.	DODGE	2008	1D7HE48K28S544989	31/12/2012	25	\$190,000.00	SEGURIDAD PÚBLICA	ACTIVO
24008PA2124V DC *0058	CAMIONETA TIPO LUV ESTÁNDAR D/H No. DE MOTOR 2A114339 COLOR BLANCO	CHEVROLET	2002	8G5GTRC152A114339	31/12/2012	26	\$70,000.00	CATASTRO	ACTIVO
24008PM2124V SP *0059	TRICICLO DE CARGA	MERCURIO	MAGNUM	SIN NUMERO DE SERIE	17/06/2013	20332	\$3,595.00	SERVICIOS MUNICIPALES (SERVICIO DE LIMPIA)	ACTIVO
24008PM2124V DF *0061	CAMIONETA VAN EXPRESS	CHEVROLET	EXPRES 2008	1GAKG39K781176174				SMDJF	ACTIVA
24008PA2124V SM *0062	CAMIONETA FORD F 350-107 MOTOR NO. M-3060, MODELO 06 CHASIS CABINA, COLOR ROJO, CON NUMERO DE SERIE 3FEKF37N6SMA10517	FORD	05	3FEKF37N6SMA10517				SERVICIOS MUNICIPALES	ACTIVA
24008PA2124V SM *0063	TRIMOTO MARCA DAZON BLANCA	DAZON	2015	3DVHCHZEGG1M00054	20 ENERO 2016	-	\$48,999.00	PROTECCION CIVIL	ACTIVA
24008PA2124V SP *0064	CAMIONETA COLORADO PICK UP MODELO 2000 NUMERO DE SERIE 1GDCS130968172770	CHEVROLET	2006	1GDCS138668172770	13 DE SEPTIEMBRE 2016	INGRA 13117	\$27,000.00		
24008PA2124V SP *0065	CAMIONETA FORD RANGER 2022 DOBLE CABINA, 4 CILINDROS 4X2EQUIPADA PARA PATRULLA	FORD	2022		30 DE MARZO DE 2022	2315	\$941,500.02	SEGURIDAD PÚBLICA	ACTIVA
24008PA2124V TE *0065	CUATRIMOTO MODELO 2007 MARCA JCL SUBMARCA ATV NUMERO DE SERIE 18J84H4307A026466	JCL	2007	18J84H4307A026466	31 OCTUBRE 2016	INGRA 13478	\$3,567.00	TESORERIA	ACTIVA
24008PA2124V TE *0066	VEHICULO NISSAN SENTRA MODELO 2007 NUMERO DE SERIE 3N1AB81E07L866125	NISSAN	2007	3N1AB81E07L866125	31 OCTUBRE 2016	INGRA 13477	\$21,423.00	TESORERIA	ACTIVO
24008PA2124V TE *0068	CAMIONETA CHEVROLET SILVERADO TIPO PICK UP MODELO 2008 NUMERO DE SERIE 1GCEC14C682398679	CHEVROLET	2008	1GCEC14C682398679	8 DICIEMBRE 2016	INGRA 13936	\$34,474.06	OBRAS PÚBLICAS	ACTIVO



CERRITOS
 MEXICO, D.F. TEL: 55 52 00 00
 Más adelante Internet!

INVENTARIO DE VEHICULOS AL 31 DE DICIEMBRE DEL 2022

N° DE INVENTARIO	DESCRIPCION	MARCA	MODELO	SERIE	FECHA	FACTURA No.	COSTO	AREA NOMISEF	USO ACTUAL
24008PM2124V DS *0069	AUTOMOVIL MARCA CHEVROLET TIPO AVEO 1.6 ELEGANCE SEDAN 4 PUERTAS AUTOMATICO MODELO 2010 USADO COLOR ROJO, NUMERO DE SERIE 3G1TC5C03AL129009	CHEVROLET	2010	3G1TC5C55AL129009	10 DE MAYO DEL 2017	D5950C58	\$80,000.00	PRESIDENCIA (SECRETARÍA PARTICULAR)	ACTIVO
24008PM2124V OP *0070	VEHICULO MARCA DODGE SUBMARCA DAKOTA SXT TIPO PICK UP MODELO 2002, NUMERO DE SERIE 1B7GL12X025694170	DODGE	2002	1B7GL12X025694170	15 DE AGOSTO DEL 2017	INGRA 17809	\$9,292.00	OBRIAS PÚBLICAS	ACTIVO
24008PM2124V PK *0071	VEHICULO MARCA CHEVROLET SUBMARCA CHEYENNE TIPO PICK UP MODELO 2009 NUMERO DE SERIE 3GCEK14J49M111508	CHEVROLET	2009	3GCEK14J49M111508	15 DE AGOSTO DEL 2017	INGRA 17808	\$27,546.00	DESARROLLO SOCIAL	ACTIVO
24008PM2124V PH *0072	VEHICULO MARCA GENERAL MOTORS TIPO PICK UP MODELO 2006, NUMERO DE SERIE 2GCEK13T761132827	GM	2006	2GCEK13T761132827	08 DE SEPTIEMBRE DE 2017	INGRA 17870	\$51,007.00	PRESIDENCIA	ACTIVO
24008PM2124V SG *0073	VEHICULO MARCA FORD SUBMARCA EXPLORER TIPO VAGONETA MODELO 2006 NUMERO DE SERIE 1FMEU63E1GUA19254	FORD	2006	1FMEU63E1GUA19254	15 DE JUNIO DE 2018	INGRA 21798	\$27,393.00	SECRETARIA GENERAL	ACTIVO
24008PM2124V SG *0074	VEHICULO MARCA FORD SUBMARCA F-150 4X4 SUPER CREW TIPO PICK-UP MODELO 2006 NUMERO DE SERIE 1FTPW14516KC96295	FORD	2006	1FTPW14516KC96295	15 DE JUNIO DE 2018	INGRA 21818	\$63,415.00	PRESIDENCIA	ACTIVO
24008PM2124V SG *0075	VEHICULO MARCA FORD, LINEA F150, TIPO PK UP, MODELO 2007, COLOR VERDE, NUMERO DE SERIE 1FTPW12V47KAS7537	FORD	2007	1FTPW12V47KAS7537	17 DE OCTUBRE DE 2018		\$72,158.00	SECRETARIA GENERAL	ACTIVO
24008PM2124V SM *0076	COMPACTADOR DE BASURA CARGA LATERAL CON CAPACIDAD DE 12100S DE CANNASTILLA SUPERIOR Y PUERTAS DESLIZABLES MARCA MUÑOZ, COLOR BLANCO, INSTALADO EN CHASIS MARCA RAM 4000 P.AÑO 2021, CON NUMERO 3C7WR9AHTXMG564912 NUMERO DE MOTOR HECHO EN MEXICO CLAVE VEHICULAR 2010218, COLOR BLANCO	RAM	2021	3C7WR9AHTXMG564912	21/03/2025		\$960,300.00	SERVICIOS MUNICIPALES	ACTIVO



CERRITOS
Municipio Autóctono

**INVENTARIO DE VEHICULOS
AL 31 DE DICIEMBRE DEL 2022**

N° DE INVENTARIO	DESCRIPCION	MARCA	MODELO	SERIE	FECHA	FACTURA No.	COSTO	AREA MOVIERE	USO ACTUAL
2400IPM2124V 5M *0077	COMPACTADOR DE BASURA CARGA LATERAL CON CAPACIDAD DE 12YDB DE CANNASTILLA SUPERIOR Y PUERTAS DESLIZABLES MARCA MUÑOZ, COLOR BLANCO, INSTALADO EN CH-6818 MARCA RAM 4000 P. AÑO 2021, CON NUMERO 3C7WR4HT9MG564920 NUMERO DE MOTOR HECHO EN MEXICO CLAVE VEHICULAR 2010216, COLOR BLANCO		2021	3C7WR4HT9MG564920	21/03/06		\$180,300.00	SERVICIOS MUNICIPALES	ACTIVO

[Signature]
L.A. CRISTAL GARCIA GONZALEZ
TESORERA MUNICIPAL



[Signature]
LIC. MARIA LEONOR VILLALBA NERNANDEZ
PRESIDENTA MUNICIPAL



LIC. JOSÉ GUADALUPE GUTIERRE MEDELLIN
CONTRALOR INTERNO



H. AYUNTAMIENTO DE CERRITOS
ADMINISTRACIÓN 2021-2024



CERRITOS N.L.P.
GRANDE DEL EDU

Inventario de Maquinaria y Equipo de Construcción

31 DE DICIEMBRE DEL
2022





CERRITOS

Asesoría y Mantenimiento
Institucional

INVENTARIO DE MAQUINARIA Y EQUIPO DE CONSTRUCCIÓN AL 31 DE DICIEMBRE DE 2022

N° DE INVENTARIO	DESCRIPCIÓN	MARCA	MODELO	SERIE	FECHA	FACTURA No.	COSTO	AREA CLAVE	AREA NOMBRE	USO ACTUAL
24008PM2124MEC OP *0004	CATERPILLAR BULLDOZER (BASURERO)		D8-K	77V122238P547D			\$ 1.00	7	OBRAS PÚBLICAS	ACTIVO
24008PM2124MEC OP *0007	CARGADOR FRONTAL CATERPILLAR PAILODER		950				\$ 1.00	7	OBRAS PÚBLICAS	ACTIVO
24008PM2124MEC OP *0008	MOTOCORFORMADORA CATERPILLAR		120	966342CAT12014K154			\$ 1.00	7	OBRAS PÚBLICAS	ACTIVO
24008PM2124MEC OP *0009	VIBROCOMPACTADOR GENERAL MOTORS		GM	131			\$ 1.00	7	OBRAS PÚBLICAS	INACTIVO
24008PM2124MEC OP *0014	TRACTOCAMION PIPA FREIGHTLINER WHITE		1970	CA213H52300			\$ 1.00	7	OBRAS PÚBLICAS	ACTIVO
24008PM2124MEC OP *0017	TANQUE PARA AGUA 35000 LTS (LA RENCONADA)			SRO756525			\$ 1.00	7	OBRAS PÚBLICAS	INACTIVO
24008PM2124MEC OP *0018	CAMION FORD 79 PETROLIZADORA INCLUYE TANQUES DE DIESEL Y MOTOR AUXILIAR DE GASOLINA		(MOD. 1580 CR)	110941			\$ 1.00	7	OBRAS PÚBLICAS	ACTIVO
24008PM2124MEC OP *0021	REMOLQUE PLATAFORMA		1991				\$ 1.00	7	OBRAS PÚBLICAS	INACTIVO
24008PM2124MEC OP *0022	CAMIÓN PIPA DE AGUA 20,000 LTS. MARCA VOLVO		1994	4VG7DAPT2XW766755			\$ 1.00	7	OBRAS PÚBLICAS	ACTIVO
24008PM2124MEC OP *0023	CAMIÓN VOLTEO 14 M3 BLANCO		8100 AÑO 1990		13-may-09		\$ 1.00	7	OBRAS PÚBLICAS	ACTIVO
24008PM2124MEC OP *0024	RETROEXCAVADORA AMARILLA NEW HOLLAND		655E AÑO 1998		30-mar-09		\$ 1.00	7	OBRAS PÚBLICAS	ACTIVO
24008PM2124MEC OP *0025	TRAILA COMPLEMENTARIA COLOR AMARILLO DE UN EJE		23-N				\$ 1.00	7	OBRAS PÚBLICAS	ACTIVO



CERRITOS
 INSTITUCIÓN EDUCATIVA
 "Plastón de Antioquia"

INVENTARIO DE MAQUINARIA Y EQUIPO DE CONSTRUCCIÓN AL 31 DE DICIEMBRE DE 2022

N° DE INVENTARIO	DESCRIPCIÓN	MARCA	MODELO	SERIE	FECHA	FACTURA No.	COSTO	AREA CLAVE	AREA NOMBRE	USO ACTUAL
24008PM2124MEC OP	*0039 COMPRESOR LER01 185 CDN MANGUERAS						1986 \$ 1.00	7	OBRAS PÚBLICAS	ACTIVO
24008PM2124MEC OP	*0040 ROTOMARTILLO ELECTRICO BOSH					61366434	\$ 1.00	7	OBRAS PÚBLICAS	INACTIVO
24008PM2124MEC OP	*0041 ROTOSONDA ROJA CON 100 VARELLAS PARA DESAZOLVE					H-40-55804-A	\$ 1.00	7	OBRAS PÚBLICAS	ACTIVO
24008PM2124MEC OP	*0042 BAILARINA MARCA ROBIN 4.0 (INACTIVA)					EH1200	\$ 1.00	7	OBRAS PÚBLICAS	ACTIVO
24008PM2124MEC OP	*0043 BAILARINA MARCA MIKASA					MT-74F	\$ 1.00	7	OBRAS PÚBLICAS	INACTIVO
24008PM2124MEC OP	*0044 REVOLVEDORA MARCA JOPR	JOPR	TBK9/5		11/01/2016		16720 \$ 20.243.44	7	OBRAS PÚBLICAS	ACTIVO
24008PM2124MEC OS	*0045 RETROEXCAVADORA CATERPILLAR MODELO 420D, NUMERO DE SERIE: CAT04280AF0P27035, AÑO 2006	CATERPILLAR	420 D		26/05/2017	9CB004D2	\$893.200.00	9	DESARROLLO SOCIAL	ACTIVO
24008PM2124MEC OP	*0046 REMOLQUE MARCA CATAMEX MODELO 2005 NUMERO DE SERIE: 3C9RM12245Z019202	CATAMEX	2005	3C9RM12245Z019202	06/09/2017	INGRA 17871	\$ 13.608.00	7	OBRAS PÚBLICAS	ACTIVO
24008PM2124MEC OP	*0047 CAMION INTERCONTINENTAL AÑO 1995 NUMERO DE SERIE LHTSCABM9TH34 MODELO 4700 4X2	INTERCONTINENTAL	1995	LHTSCABM9TH34	11/08/2017		1 \$324.800.00	7	OBRAS PÚBLICAS	ACTIVO
24008PM2124MEC SM	*0048 CAMION MARCA MERCEDES BENZ MODELO 1217 AÑO 1995 SERIE: 3AN68512350035378 MOTOR 39090030248178	MERCEDES BENZ	1995	3AN68512350035378	25/07/2017		210 \$406.000.00	B	SERVICIOS MUNICIPALES	ACTIVO



CERRITOS
Municipio de Cerritos, S.L.P.
Municipio de Cerritos, S.L.P.

INVENTARIO DE MAQUINARIA Y EQUIPO DE CONSTRUCCIÓN AL 31 DE DICIEMBRE DE 2022

N° DE INVENTARIO	DESCRIPCION	MARCA	MODELO	SERIE	FECHA	FACTURA	No.	COSTO	AREA CLAVE	AREA NOMINARE	USO ACTUAL
24008PM2124MEC-CP *0059	EQUIPO DE RIEGO PARA DESAZOLVE	HUNDAI	HYW3093TS		19/03/2020			\$ 11,999.01	7	OBRAS PUBLICAS	ACTIVO
24008PM2124MEC-CP *0061	COMPRESOR EVANS E17VNE300-070/3HP 70L 116PSI 120/220V 3HP 116PSI 120/220V	EVANS	E17VNE300-070/3HP		02/02/2022			\$ 9,399.00	7	OBRAS PUBLICAS	ACTIVO



LIC. MARIA LETICIA VAZQUEZ MORALES
PRESIDENTA MUNICIPAL

L.A. CRISTAL GARCIA GONZALEZ
TESORERA MUNICIPAL

LIC. JOSE GARCIA UBE-GUTIERREZ MEDELLIN
CONTRALOR INTERNO